

OPINIA Nr: BEL-337/2026/2

z dnia: 2026/04/27

Rzeczoznawca : mgr inż. Stanisław PIESCH

Zleceniodawca: Miasto Cieszyn

Adres: Rynek 1, 43-400 Cieszyn

Zlec. pismo, znak: e-mail

z dnia: 2026/04/22

Właściciel: Urząd Miejski w Cieszynie

Adres: Rynek 1, 43-400 Cieszyn

Zadanie: Ocena stanu technicznego i określenie wartości rynkowej pojazdu

DANE IDENTYFIKACYJNE POJAZDU

Dane: [D] IV-2026

Marka: RENAULT

Rok produkcji: 2007

Model: Trafic Passenger 2.0 dCi MR`07 E4 3.0t

Wersja: L2H1P2 Pack Clim

Nr rejestracyjny: SCI 00030

Rodzaj pojazdu: Samochód osobowy (na bazie ciężarowego)*

VIN: VF1JLBHB68V311155

Nr INFO-EKSPERT / ID pojazdu	031-05737 / 119065
Data pierwszej rejestracji	2008/01/22
Data ważności badania technicznego	2026/03/06
Data oględzin	2026/04/27
Miejsce oględzin	ul. Słowicza 59, 43-400 Cieszyn
Wskazanie drogomierza	250792 km
Okres eksploatacji pojazdu (08/01/22-26/04/27)	219 mies.
Charakter wykorzystania	przewóz osób i bagażu
Kolor powłoki lakierowej, (rodzaj lakieru)	srebrny 2-warstwowy z efektem metalicznym
Dop. masa całk. / Ładowność	3040 kg / 1086 kg
Rodzaj nadwozia	mikrobus 4 drzwiowy 9 osobowy
Liczba osi / Rodzaj napędu / Skrzynia biegów	2 / przedni (4x2) / manualna
Rozstaw osi	3498 mm
Jednostka napędowa	z zapłonem samoczynnym
Pojemność / Moc silnika	1995 ccm / 85kW (116KM)
Doładowanie	Turbosp. z chłodn. powietrza
Liczba cylindrów / Układ cylindrów	4 / rzędowy
Norma spalin	E4
Długość / Szerokość / Wysokość	5182 mm / 1904 mm / 1956 mm

WYPOSAŻENIE STANDARDOWE (2006.09-2011.12)

L.p.	Nazwa elementu wyposażenia	L.p.	Nazwa elementu wyposażenia
1	Drzwi boczne prawe przesuwne	12	Szyba w drzwiach prawych przesuwnych otwierana
2	Elementy stylizacji zewnętrznej czarne	13	Szyba z prawej stony środkowa przesuwna
3	Fotel pasażera podwójny	14	Szyby przednie regulowane elektrycznie
4	Immobilizer	15	Szyby przyciemniane
5	Klimatyzacja	16	Tapicerka "Elba Bleu"
6	Kolumna kierownicy regulowana	17	Uchwyty do mocowania ładunków
7	Komputer pokładowy	18	Wspomaganie układu kierowniczego
8	Poduszka powietrzna kierowcy	19	Wykładzina gumowa w przestrzeni pasażerskiej
9	Siedzenie 3-osobowe w II rzędzie	20	Wyłożenie ścian bocznych płytą do 1/2 wysokości
10	Siedzenie 3-osobowe w III rzędzie	21	Zamek centralny zdalnie sterowany
11	System wspomagania nagłego hamowania		

L.p. Nazwa pakietu / elementu pakietu wyposażenia standardowego

3.247 Lic. 14068 mgr inż. Stanisław PIESCH

System INFO-EKSPERT
/SRTSiRD

Strona 1

Stowarzyszenie Rzeczoznawców Techniki Samochodowej i Ruchu Drogowego EKSPERTMOT | Oddział w Bielsku-Białej

- 1 ABS + EBV - korektor siły hamowania, elektryczny
ABS - system zapobiegający blokowaniu kół
System dystrybucji siły hamowania elektroniczny EBV
- 2 Drzwi tyłu nadwozia podnoszone + szyba ogrzewana + wycieraczka
Szyba tylna ogrzewana
Wycieraczka szyby tylnej
Drzwi tyłu nadwozia podnoszone
- 3 Fotel kierowcy z podłokietnikiem z regulacją wysokości z regulacją lędźwiową
Fotel kierowcy z regulacją odcinka lędźwiowego
Podłokietnik fotela kierowcy
- 4 Lusterka zewnętrzne podgrzewane i regulowane elektrycznie
Lusterka zewnętrzne regulowane elektrycznie
Lusterka zewnętrzne podgrzewane elektrycznie
- 5 Radioodtwarzacz CD + MP3 ze sterowaniem przy kierownicy
Sterowanie radiem w kierownicy
Radioodtwarzacz CD + MP3

WYPOSAŻENIE DODATKOWE

L.p.	Nazwa elementu wyposażenia	Wartość [PLN]
1	Drzwi tylne przeszklone otwierane 180 stopni	28
2	Lakier metalizowany	294
3	Światła p/mgienne przednie	49

OPIS ZAMONTOWANEGO W POJEŹDZIE OGUMIENIA

Koło	Marka, typ	Bieżnik [mm]	Zużycie [%]
Przednie lewe:	DAYTON 205/65 R16 107T VANWINTER TL		60
Przednie prawe:	DAYTON 205/65 R16 107T VANWINTER TL		60
Tylne lewe:	DAYTON 205/65 R16 107T VANWINTER TL		60
Tylne prawe:	DAYTON 205/65 R16 107T VANWINTER TL		60

STAN TECHNICZNY POJAZDU

W czasie badania przedstawiono dowód rejestracyjny nr DR/BAT 1357868, dane pojazdu ustalono na przedstawionego dokumentu i katalogów.

W czasie badania nie stwierdzono uszkodzeń powypadkowych pojazdu, pojazd w stanie technicznym przeciętnym, przy czym stwierdzono następujące usterki eksploatacyjne:

- poszycia progów lewego i prawego ogniska korozji,
- pozostałe elementy poszycia z licznymi drobnymi zarysowaniami eksploatacyjnymi,
- poszycie zderzaka tylnego wgięte i otarte po lewej,
- elementy tworzywowe zewnętrzne (nakładki tylne, listwy, zderzaki) zmatowiałe, liczne zarysowania,
- belka poprzeczna przednia usztywnienia nadwozia skorodowana (do naprawy lub wymiany),
- podwozie liczne ogniska korozji (od spodu) - konieczna naprawa i konserwacja,
- zawieszania kół przednich i układ kierowniczy - powiększone luzy w połączeniach,
- silnik - wtryskiwacze paliwa zużyte (do wymiany lub regeneracji), napęd rozrządu zużyty (do wymiany), ślady wycieków oleju silnikowego poprzez uszczelnienia,
- sprzęgło główne - zużyte (do wymiany),
- ślady intensywnej eksploatacji we wnętrzu pojazdu - elementy tworzywowe zabrudzone i pocięte, pokrycia tapicerskie poprzecierane.

Wprowadzono korekty z tytułu:

- daty 1-szej rejestracji,
- wyposażenia dodatkowego,
- braku aktualnych badań technicznych
- szczególnego charakteru eksploatacji (pojazd użytkowany przez różnych kierowców),
- regionalnej sytuacji rynkowej (aktualnie duże nasycenie rynku pojazdami używanymi),
- koniecznych napraw, w tym poszycia nadwozia, układu kierowniczego i zawiesznień oraz rozrządu,

- stanu ogumienia.

KOREKTY

WARTOŚĆ BAZOWA BRUTTO (227 mies.)	21 402 PLN
KOREKTA ZA WYPOSAŻENIE DODATKOWE	371 PLN
KOREKTA ZA PIERWSZĄ REJESTRACJĘ	584 PLN
KOREKTA ZA OGUMIENIE	- 190 PLN
KOREKTY RÓŻNE	- 12 469 PLN
W tym:	[%] Wart. [PLN]
Aktualność badań technicznych	-5,0 -1 117
Szczególny charakter eksploatacji	-10,0 -2 235
Regionalna sytuacja rynkowa	-5,0 -1 117
Konieczne naprawy pojazdu	-35,8 -8 000

Wartość rynkowa brutto wyżej zidentyfikowanego pojazdu, określona na dzień wykonania opinii wynosi:

9700 PLN

(słownie: dziewięć tysięcy siedemset złotych)

w tym VAT (23,0%) 1813,82 PLN

Wartość określono na podstawie:

- notowań wartości rynkowych z bazy pojazdów "Komputerowego Systemu INFO-EKSPERT" na IV-2026 zaakceptowanych przez wykonawcę opinii,
- korekt mających wpływ na wartość pojazdu.

wykonał
rzecznawca certyfikowany, certyfikat CCRS nr 180/02/05
wpisany na listę biegłych skarbowych Izby Skarbowej w Katowicach

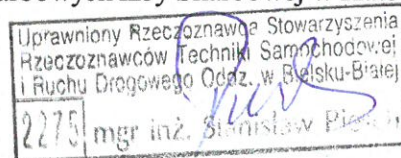

mgr inż. Stanisław Piesch

Klauzule informacyjne:

- Administratorem Pana/Pani danych osobowych jest spółka Rzecznawcy Techniki Samochodowej i Ruchu Drogowego „EKSPERT” Spółka z o.o. z siedzibą w Bielsku-Białej, ul. Ogrodowa 13.
- Kontakt z inspektorem ochrony danych osobowych jest możliwy pod adresem email: poczta@ekspertrecznawcy.pl, tel. 33 8125211.
- Pani/Pana dane osobowe będą przetwarzane w celu realizacji zlecenia usługi na podstawie Art. 6 ust. 1 lit. a-f lub Art. 9 ust. 1 lit. A-d, h-j - ogólnego rozporządzenia o ochronie danych osobowych z dnia 27.04.2016 r. Dane będą również przetwarzane celem wykonania obowiązków prawnych, w tym wystawianie faktur. Administrator przetwarza dane osobowe: imię, nazwisko, nazwa firmy, adres, nr NIP, nr Pesel, nr Regon, nr telefonu, adres email, nr rejestracyjny pojazdu, nr identyfikacyjne pojazdu.
- Odbiorcami Pani/Pana danych osobowych będą pracownicy Administratora oraz instytucje państwowe i urzędy upoważnione na mocy prawa.
- Pani/Pana dane osobowe przechowywane będą przez okres wymagany przepisami prawa.
- Posiada Pani/Pan prawo do: żądania od administratora dostępu do danych osobowych, prawo do ich sprostowania, usunięcia lub ograniczenia przetwarzania, prawo do wniesienia sprzeciwu wobec przetwarzania a także prawo do przenoszenia danych.
- Przysługuje Pani/Panu prawo wniesienia skargi do organu nadzorczego.
- Podanie danych osobowych jest dobrowolne, jednakże nie podanie danych w zakresie wymaganym przez Administratora będzie skutkowało brakiem realizacji zamówionej usługi.

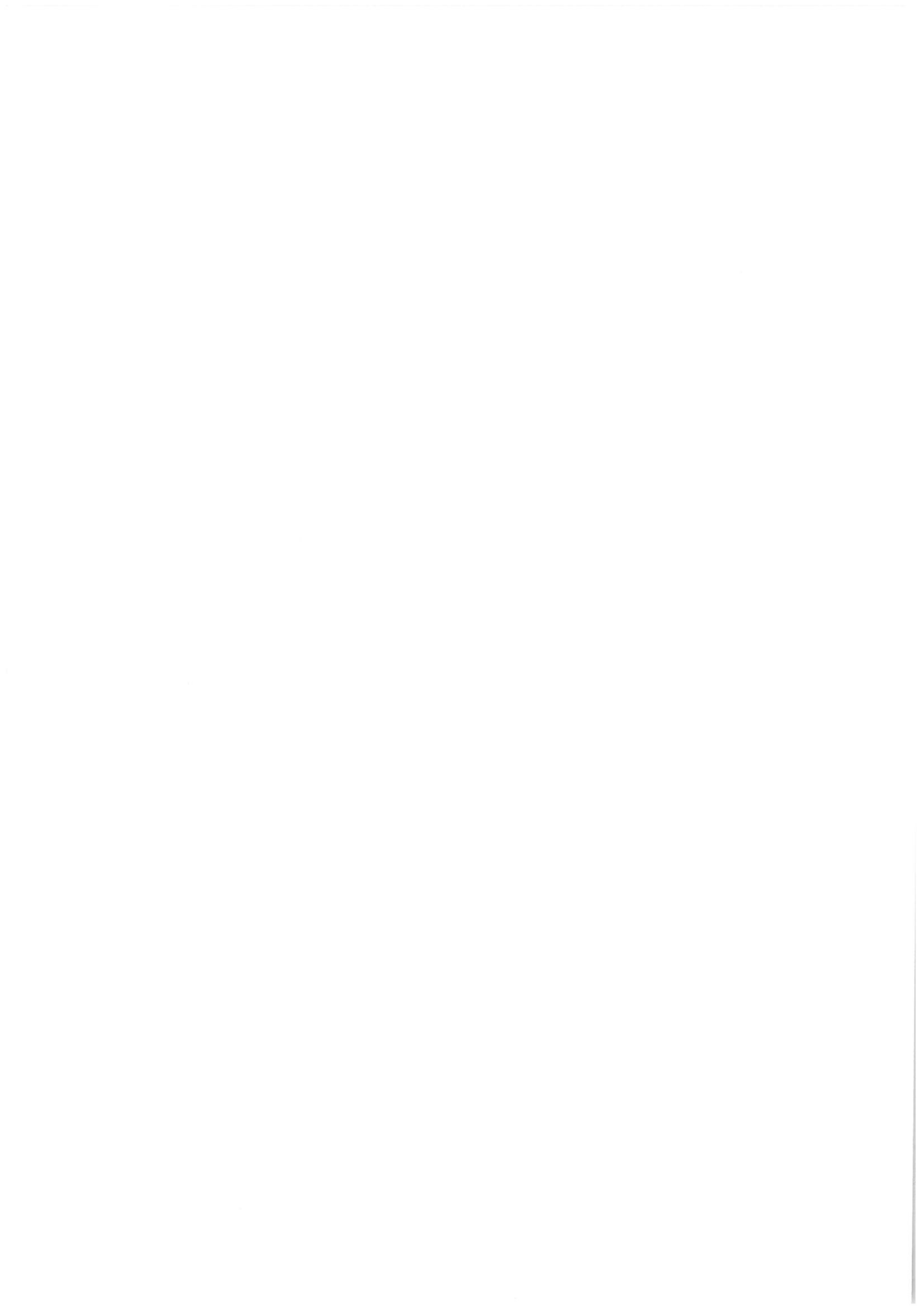

DOKUMENTACJA FOTOGRAFICZNA

do opinii nr: BEL-337/2026/2

z dnia: 2026/04/27

DANE IDENTYFIKACYJNE POJAZDU

Dane: [D] IV-2026

Marka: RENAULT

Rok produkcji: 2007

Model: Trafic Passenger 2.0 dCi MR'07 E4 3.0t

Wersja: L2H1P2 Pack Clim

Nr rejestracyjny: SCI 00030

Rodzaj pojazdu: Samochód osobowy (na bazie ciężarowego)*





Uprawniony Rzeczoznawca Stowarzyszenia
Rzeczoznawców Techniki Samochodowej
i Ruchu Drogowego Oddz. w Białymstoku-
2275 mgr inż. Stanisław Piesch

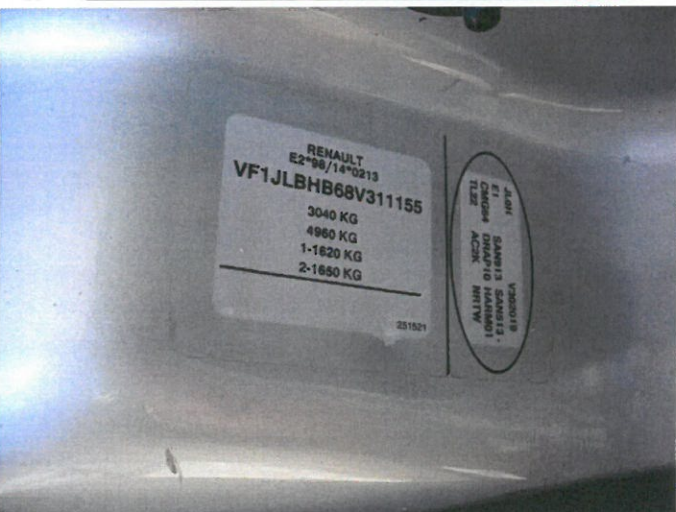

Uprawniony Rzeczoznawca Stowarzyszenia
Rzeczoznawców Techniki Samochodowej
i Ruchu Drogowego Oddz. w Bielsku-Białej
2275 mgr inż. Stanisław Piesch

